MEETINGS & EVENTS

Restaurant De Watertoren is gelegen in een oude watertoren. In 1907 zag de watertoren zijn eerste licht, evenals vele andere watertorens uit het begin van de vorige eeuw. Zij voorzagen de Utrechtse bevolking van vers leidingwater.

In 1996 werd de watertoren gerenoveerd, vervolgens kreeg het de titel ‘industrieel erfgoed’. Ook diende het jarenlang als museum.

Op 1 oktober 2015 heeft De Watertoren haar entree gemaakt. Het restaurant beslaat de bovenste drie verdiepingen van de watertoren. De privéruimte is af te huren. Op de 9e verdieping dineert u rondom onze open keuken. Op de 10e verdieping is ons glazen paviljoen met uitzicht over Utrecht.

FICO is gelegen in een uniek architectonisch pand: de Havenpost. De helft van het vloeroppervlak van het pand bevindt zich op de kade, de andere helft bevindt zich boven het water van de Veilinghaven.

De Veilinghaven is de voormalige haven van de Utrechtse groenteveiling aan het Merwedekanaal. Rond deze haven is tussen 1997 en 2014 de gelijknamige woonwijk ontwikkeld.

We delen deze bijzondere locatie met de werkplaats voor het Utrechtse Statenjacht.

Ruby Rose is een wijn- en eetbar met een overweldigend interieur. Oneindig veel goede wijn en uit de keuken komt alles wat je lekker vindt.

Een menukaart met voornamelijk Mediterrane gerechtjes die je bestelt om samen te delen.

Dit alles wordt geserveerd op een bijzondere locatie. Een prachtig Jugendstil-pand uit 1904 aan de Korte Jansstraat dat destijds werd gebouwd als bloemenwinkel.

MEETINGS & EVENTS

Het unieke karakter van zowel FICO als De Watertoren leent zicht uitstekend voor vergaderen, meetings en events en is een bron van inspiratie. Voor lunch of diner met grotere groepen is Ruby Rose een geschikte locatie. Wij bieden altijd een complete service en een oplossing op maat. Uw meeting of event kan uiteraard gecombineerd worden met een lunch of diner.

Van een privé- tot een zakelijke bijeenkomst, wij bieden altijd persoonlijke aandacht en service op maat.

- Sfeervolle locaties
- Uitstekende bereikbaarheid
- Parkeren in de buurt
- NS stations op loopafstand

VERGADEREN BIJ FICO

Bij **FICO** kunt u in een afsluitbare ruimte vergaderen met de volledige service van het restaurant.

- Fico beschikt over twee vergaderzalen: 1] max. 16 personen, 2] max. 14 personen
- Zaalhuur afhankelijk van de tijden/aantal personen
- Gratis in de buurt of op Jaarbeurs P3 parkeerplaats (wij hebben uitrijkaarten voor € 12,50)
- Utrecht CS op 5 minuten lopen

De zaalhuur is inclusief 50 inch tv-scherm met HDMI-aansluiting, flip-over, wifi en onbeperkt koffie/thee/water.

Optioneel	
Luxe broodjeslunch	€ 16,50 p.p.
Twee gangen lunch	€ 39,00 p.p.
Drie gangen lunch	€ 46,00 p.p.
Vier gangen lunch	€ 52,00 p.p.
Aansluitend diner	v.a. € 54,00 p.p.

Alle genoemde prijzen zijn inclusief BTW.

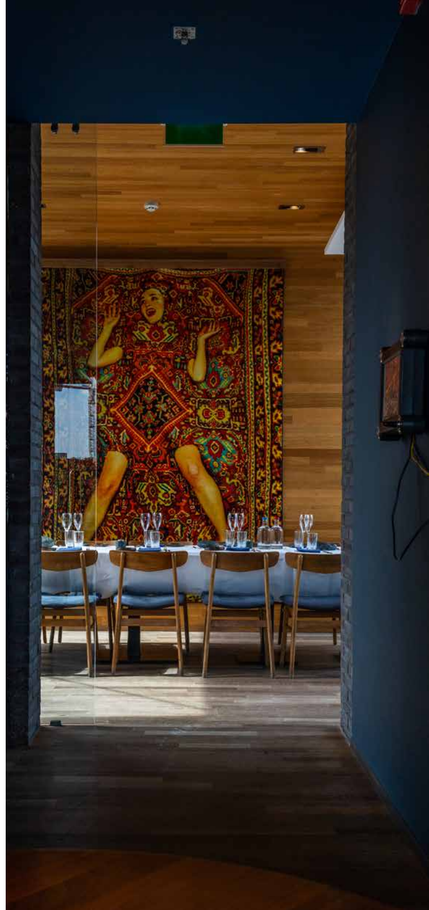

VERGADEREN BIJ DE WATERTOREN

Bij **Restaurant De Watertoren** vergadert u in de originele watertank van de toren, een volledig afsluitbare ruimte, met de service van het restaurant.

- Max. 24 personen
- Zaalhuur in overleg
- In de buurt of parkeergarage Vaartsche Rijn
- NS station Vaartsche Rijn op 5 minuten lopen

De zaalhuur is inclusief 50 inch tv-scherm met HDMI-aansluiting, flip-over, wifi en onbeperkt koffie/thee/water en koekjes. Er is een koppelstukje voor Apple producten beschikbaar.

Optioneel	
Luxe broodjeslunch	€ 16,50 p.p.
Twee gangen lunch	€ 39,00 p.p.
Drie gangen lunch	€ 46,00 p.p.
Vier gangen lunch	€ 52,00 p.p.
Aansluitend diner:	
Vanaf 7 p. chefs menu	
Vier gangen	€ 52,00 p.p.
Vijf gangen	€ 61,00 p.p.
Aansluitende borrel	in overleg

Alle genoemde prijzen zijn inclusief BTW.

Lunch kan van maandag t/m donderdag op de 10e verdieping met panoramisch uitzicht over Utrecht.

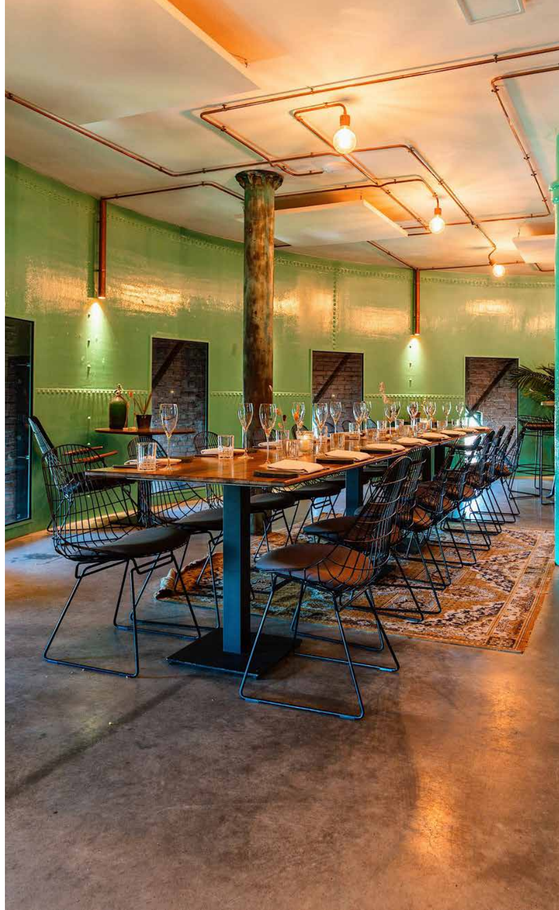

TROUWEN

Restaurant De Watertoren is sinds 2017 huis der gemeente en inmiddels hebben al tientallen stellen elkaar het ja-woord gegeven.

- Max. 35 personen ceremonie
- Prijzen zijn afhankelijk van de dag en tijden
- In de buurt of parkeergarage Vaartsche Rijn
- NS station Vaartsche Rijn op 5 minuten lopen

De ceremonie kan dagelijks tot 16:00 uur plaatsvinden op de 10e verdieping.

Het is mogelijk om van een 3- of 4-gangen lunch te genieten op de 10e verdieping met 35 personen of 's avonds met 24 personen te dineren in de originele watertank op de 8e verdieping.
Deze dag kan ook nog aangevuld worden met een verzorgde vaart over de Utrechtse grachten.

Voor de receptie of een borrel hebben wij **Café Brutal** op de begane grond, waar wij diverse hapjes kunnen serveren. We kijken graag met u mee naar de wensen en mogelijkheden. Het café is geschikt voor 30 personen en open tot 23:00 uur.

Restaurant **FICO** is geen huis der gemeente, maar deze prachtige locatie aan de Veilinghaven biedt wel verschillende opties. Bij interesse in deze locatie kunt u contact opnemen om de mogelijkheden te bespreken.

PRIVATE DINING

Restaurant De Watertoren
Gezelschappen tot 8 personen kunnen wij plaatsen op de 10e verdieping van ons restaurant. Voor grotere gezelschappen bieden wij onze private dining ruimte aan op de 8e verdieping. Hier dineert u in de originele watertank van de toren, een industriële maar warme ruimte. De zaal is geschikt tot maximaal 24 personen.

€ *Op zondag t/m woensdag hanteren wij hier een omzetgarantie van €700 en op donderdag t/m zaterdag ligt de omzetgarantie op €850. Voor groepen vanaf 7 personen serveren wij een 4 gangen Chefs menu bij De Watertoren.*

Bij **FICO** is de mogelijkheid voor een private dining tot maximaal 18 personen en is er keuze hebt uit 4-, 5- of 6-gangen. Uiteraard kunnen wij rekening houden met eventuele allergieën/dieetwensen.

€ *Wij hanteren geen zaalhuur, maar een omzetgarantie afhankelijk van de dag en tijd.*

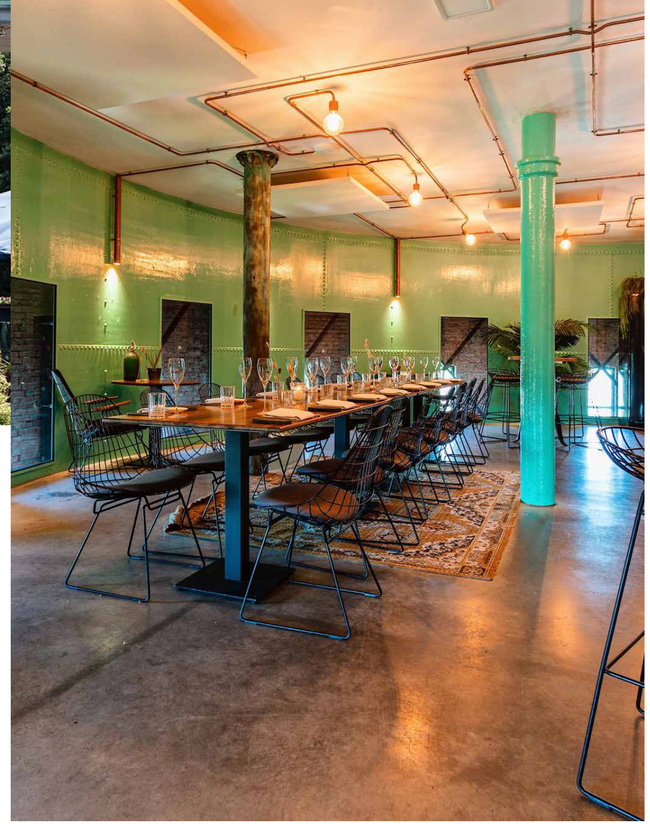

Private dining in de oude watertank bij **Restaurant de Watertoren**

Private dining in één van de afsluitbare zalen bij **FICO**

PRIVATE LUNCH BIJ DE WATERTOREN

Wilt u met gezelschap lunchen op de bovenste verdieping van de watertoren bij **De Watertoren** dan kan dat met maximaal 35 personen.

Wij serveren een 3- of 4-gangen lunch naar uw wensen. Wij kunnen daar passende wijnen bij schenken. Neem contact op om de mogelijkheden te bespreken.

Van maandag t/m donderdag serveren wij geen reguliere lunch en hanteren wij een omzetgarantie van €850.
Op vrijdag hanteren wij een omzetgarantie van €2.100
Op zaterdag en zondag een omzetgarantie van €2.600

Private lunch

Drie gangen lunch	€ 46,00 p.p.
Vier gangen lunch	€ 52,00 p.p.

Het is mogelijk om bij de gerechten bijpassende wijnen te schenken, de prijzen variëren van €34 tot €50 per fles.

PRIVATE LUNCH BIJ FICO

Wilt u met gezelschap lunchen bij **FICO** dan kan dat vanaf 10 t/m 26 personen.

Wij serveren een 2- tot 5-gangen lunch. Wij kunnen daar passende wijnen bij schenken. Neem contact op om de mogelijkheden te bespreken.

Private lunch

Twee gangen lunch	€ 39,00 p.p.
Drie gangen lunch	€ 46,00 p.p.
Vier gangen lunch	€ 52,00 p.p.
Vijf gangen lunch	€ 58,00 p.p.
Wijnarrangement	€ 7,00 p.g.

Of wijnen van onze uitgebreide wijnkaart

PRIVATE RECEPTIE/BORREL

Verjaardagsfeesten, recepties, presentaties, borrels en andere evenementen kunnen gehouden worden in **Café Brutal** op de begane grond van de watertoren met een terras aan het water.

Het café is geschikt voor maximaal 30 personen en tot 23:00 te boeken.

Van tapas tot bitterballen, we kijken graag met u mee naar de wensen en mogelijkheden.

€ *Wij rekenen geen zaalhuur maar werken met een minimale besteding (vanaf € 125 per uur).*
Dit is afhankelijk van de dag en de tijd waarop het café gehuurd wordt.

GROEPEN BIJ RUBY ROSE

Ruby Rose is ons shared dining restaurant in de binnenstad van Utrecht. Deze locatie is minder geschikt voor vergaderingen, maar voor lunchen of dineren met een groep, of voor kleine evenementen is deze locatie wél heel geschikt.

Voor groepen vanaf 9 tot 18 personen serveren wij een shared dining menu met het beste van onze kaart in 3 rondes. Dit menu is uit te breiden met oesters, charcuterie en kazen en eventueel dessert. Ook hebben wij een uitgebreide wijnkaart en kunt u kiezen voor bubbels om mee te starten.
Vanaf 20 tot maximaal 32 personen is er de mogelijkheid om de vide af te huren. Hier starten we met charcuterie en kazen en vervolgens serveren wij ook hier het shared dining menu in 3 rondes.

€ *Wij hanteren hiervoor een omzetgarantie, het bedrag is afhankelijk van de dag en tijd.*

Lunchen met een grotere groep is ook mogelijk in overleg. Hierbij zal een shared lunch menu geserveerd worden voor €20,- p.p. (exclusief dranken).

Ruby Rose kan afgehuurd worden voor fotoshoots tot 12:00 uur. De keuken mag gebruikt worden tot 10:00 uur. Voor meer informatie kunt u mailen naar **seeyou@rubyrose-utrecht.nl**.

FICO

FICO
Veilinghavenkade 14
3521 AK Utrecht

info@ficoutrecht.nl

030 296 6001

RESTAURANT DE WATERTOREN
UTRECHT

Restaurant De Watertoren
Heuveloord 25A
3523 CK Utrecht

info@wturbankitchen.nl

030 303 1216

RUBY ROSE
WIJN- EN EETBAR

Ruby Rose
Korte Jansstraat 23
3512 GM Utrecht

seeyou@rubyrose-utrecht.nl

030 202 8084